

## Aplicar CEST X NCM

Este manual foi desenvolvido visando apresentar a tela de aplicação do CEST X NCM aos novos usuários, servindo como guia de iniciação e para tirar dúvidas. É recomendado também aos usuários mais experientes, pois abordam detalhadamente todas as funcionalidades da integração da figura fiscal. A leitura desse manual capacita os usuários do CP-Gestor a realizar a aplicação do CEST X NCM.

## Verifica e Aplica CEST no Cadastro de Produtos

Para realizar a aplicação dos códigos CEST ao cadastro de produtos acesse: Operacional>>Fiscal/Mapa Resumo/Exportação para a contabilidade>>Verifica e aplica CEST no cadastro de produtos:



Figura 1: Verifica e Aplica CEST no cadastro de produtos.

Preencha os parâmetros da pesquisa sendo eles: Loja, Data de Vigência e Regime, após clique no botão pesquisar, conforme figura 2:

## Aplicar CEST X NCM

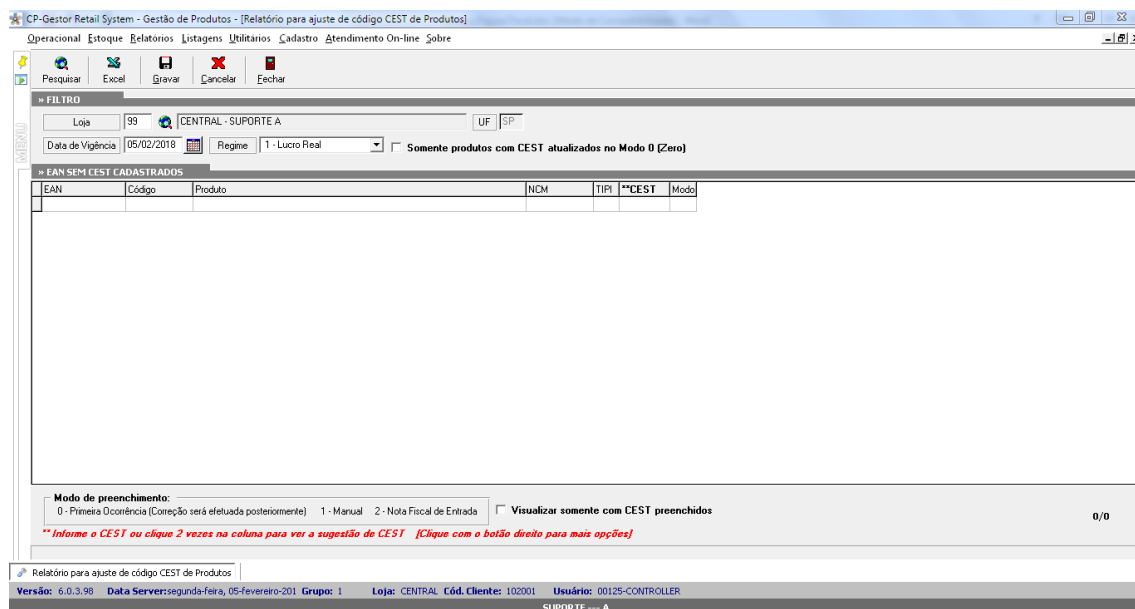
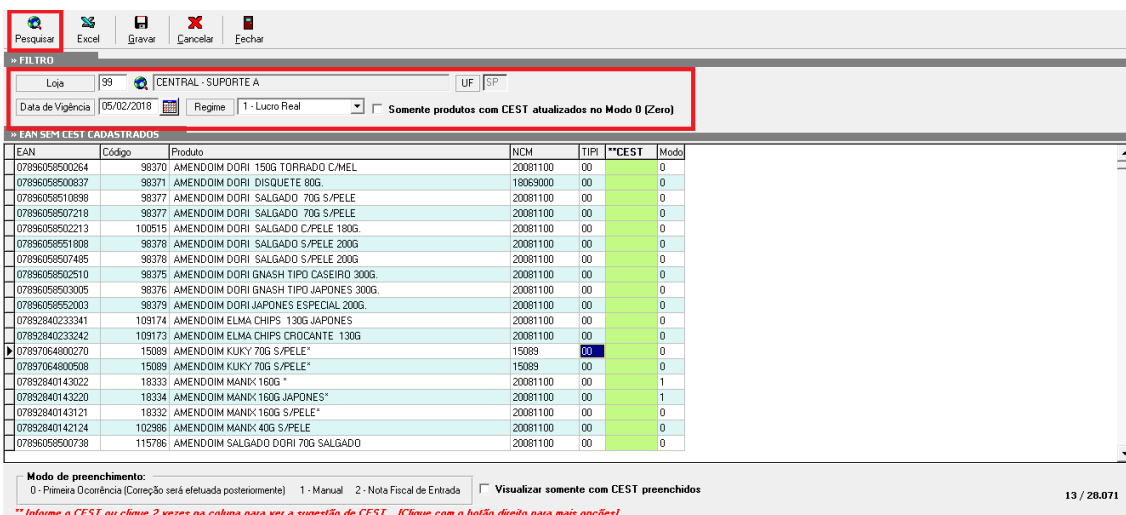

**Modo de preenchimento:**  
 0 - Primeira Ocorrência (Correção será efetuada posteriormente)  1 - Manual  2 - Nota Fiscal de Entrada  Visualizar somente com CEST preenchidos

**\*\* Informe o CEST ou clique 2 vezes na coluna para ver a sugestão de CEST [Clique com o botão direito para mais opções]**

**Figura 2: Verifica e Aplica CEST no cadastro de produtos.**

Após clicar no botão pesquisar o sistema irá mostrar todos os produtos sem CEST preenchidos e que o usuário deverá preencher.

Nesta tela existem três modos de aplicação da CEST, sendo eles:

**Modo 0:** Aplicação do CEST automaticamente ao clicar com o botão direito do mouse e selecionar a opção Preencher CEST com 1º opção do NCM, este método aplicará o primeiro CEST que encontrar para o NCM do produto, sendo assim necessitará de posterior correção manual caso tenha aplicado algum CEST incorreto para o produto, pois diversas vezes existirá mais de um CEST para o mesmo NCM. (Após realização deste passo clique no botão gravar.)

**Modo 1:** Aplicação Manual do CEST ou aplicação automática na importação da planilha CSV do CEST quando for 1CESTx1NCM, para preencher manualmente o usuário deverá selecionar o item na coluna CEST e preencher manualmente. (Após realização deste passo clique no botão gravar.)

**Modo 2:** Aplicação do CEST com base no código CEST das NF's de entrada dos últimos 90 dias. (Após realização deste passo clique no botão gravar.)

## Opções de filtro na tela

**Filtro: Somente produtos com CEST atualizados no modo 0 (Zero), conforme figura 3.**

Estando marcado este filtro, irá mostrar somente os produtos que foram aplicados o primeiro CEST (**em alguns casos poderá ter mais de um CEST para o produto**).

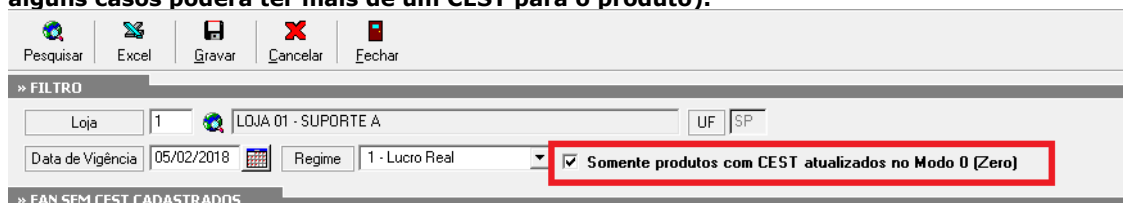

**» FILTRO**

Loja: 1 UF: SP

Data de Vigência: 05/02/2018 Regime: 1 - Lucro Real

Somente produtos com CEST atualizados no Modo 0 (Zero)

**» EAN SEM CEST CADASTRADOS**

**Figura 3: Filtro Somente produtos com CEST atualizados no modo 0 (Zero).**

## Aplicar CEST X NCM

**Filtro: Visualizar somente com CEST preenchidos, estando marcado este filtro, o sistema irá mostrar somente os produtos que estão com o CEST já preenchidos na tela, conforme figura: 4**

**Modo de preenchimento:**  
 0 - Primeira Ocorrência (Correção será efetuada posteriormente)    1 - Manual    2 - Nota Fiscal de Entrada     **Visualizar somente com CEST preenchidos**

*\*\* Informe o CEST ou clique 2 vezes na coluna para ver a sugestão de CEST [Clique com o botão direito para mais opções]*

**Figura 4: Visualizar somente produtos com CEST preenchidos.**

## Opções adicionais

**Opções adicionais:** Ao clicar com o botão direito do mouse o sistema irá apresentar um pop-up com mais três opções, sendo elas:

**Replicar o CEST** para todos os itens com o mesmo código interno;

**MODO 0:** Aplicação do primeiro CEST valido para o NCM(Com base na tabelas CEST). (Como vários NCM's possuem mais de um CEST, o sistema possibilitará preencher automaticamente com a primeira opção para que posteriormente o usuário corrija caso o CEST aplicado não seja o correto. (Figura 5 e 6). **(Após à realização deste passo clique no botão gravar);**

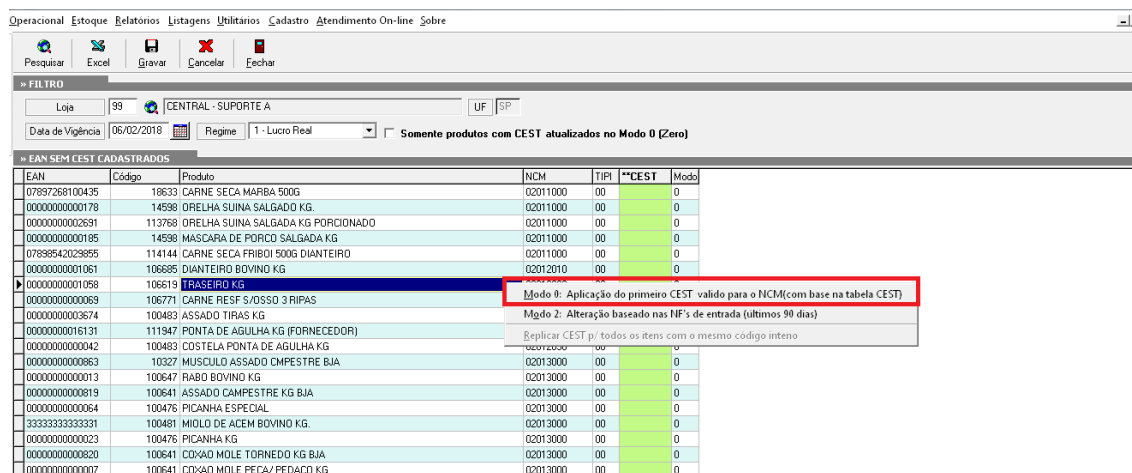

The screenshot shows a software interface with a menu bar (Operacional, Estoque, Relatórios, Listagens, Utilitários, Cadastro, Atendimento On-line, Sobre) and a toolbar (Pesquisar, Excel, Gravar, Cancelar, Fechar). Below the toolbar is a filter section with fields for Loja (99), UF (SP), and Regime (1 - Lucro Real). A table titled 'EAN SEM CEST CADASTRADOS' is displayed with columns: EAN, Código, Produto, NCM, TIPI, \*\*CEST, and Modo. A context menu is open over the 'CEST' column, showing options: 'Modo 0: Aplicação do primeiro CEST valido para o NCM(com base na tabela CEST)', 'Modo 2: Alteração baseado nas NIF's de entrada (ultimos 90 dias)', and 'Replicar CEST p/ todos os itens com o mesmo código interno'.

EAN	Código	Produto	NCM	TIPI	**CEST	Modo
07897268100435	18633	CARNE SECA MARBA 500G	02011000	00		0
00000000000178	14598	DRELHA SUINA SALGADO KG.	02011000	00		0
000000000002691	113788	DRELHA SUINA SALGADA KG PORCIONADO	02011000	00		0
00000000000185	14598	MASCARA DE PORCO SALGADA KG	02011000	00		0
07398542029855	114144	CARNE SECA FRIBOI 500G DIANTEIRO	02011000	00		0
000000000001061	106885	DIANTEIRO BOVINO KG	02012010	00		0
000000000001059	106519	FRASSIRO KG	02012010	00		0
000000000000969	106771	CARNE RESF S/OSSO 3 RIPAS	02013000	00		0
000000000003574	100483	ASSADO TIRAS KG	02013000	00		0
0000000000016131	111947	PONTA DE AGULHA KG (FORNECEDOR)	02013000	00		0
000000000000042	100483	COSTELA PONTA DE AGULHA KG	02013000	00		0
000000000000863	10327	MUSCULO ASSADO OMPESTRE BJA	02013000	00		0
000000000000013	100647	RABO BOVINO KG	02013000	00		0
000000000000819	100641	ASSADO CAMPESTRE KG BJA	02013000	00		0
000000000000064	100476	PICANHA ESPECIAL	02013000	00		0
33333333333331	100481	MILO DE ACEM BOVINO KG.	02013000	00		0
000000000000023	100476	PICANHA KG	02013000	00		0
000000000000820	100641	COXAO MOLE TORNEADO KG BJA	02013000	00		0
000000000000007	100641	COXAO MOLE PEÇA/ PEDAÇO KG	02013000	00		0

**Figura 5 Modo 0: Aplicação do primeiro CEST válido com base na planilha CEST**

# Aplicar CEST X NCM

CP-Gestor Retail System - Gestão de Produtos - [Relatório para ajuste de código CEST de Produtos]

Operacional Estoque Relatórios Listagens Utilitários Cadastro Atendimento On-line Sobre

FILTRO

Loja: 1 [LOJA 01 - SUPORTE A] UF: SP

Data de Vigência: 09/02/2018 Regime: 1 - Lucro Real  Somente produtos com CEST atualizados no Modo 0 (Zero)

» EAN SEM CEST CADASTRADOS

EAN	Código	Produto	NCM	TIP	**CEST	Modo
07891155003502	16149	XICARA CHA NADIR FIGUEIREDO*	16149	00	2806200	0
07891180100269	9514	XICARA POZZANI JUNHO	9514	00	2806400	0
07891155004004	13498	XICARAS CAFE AMBER 5105*	70134900	00	1400100	0
07891155004011	13499	XICARAS CHA AMBER 5205*	13499	00	2806200	0
07896102108880	14737	XOCDPINHO 500G MORANGO	21069030	00	0301600	0
07897403195173	99773	XLMINHA SORTIDAS	99773	00	0	0
07898093622222	108156	YAKISSOBA HIGIENIZADA 400G	07049000	00	0	0
07898936312792	108156	YAKISSOBA HIGIENIZADA 400G	07049000	00	0	0
07898238622932	108156	YAKISSOBA HIGIENIZADA 400G	07049000	00	0	0
07898077653211	107477	YAKISSOBA HIGIENIZADA SITIO HIROMI 300G	07109000	00	0	0
07898021762129	116818	YAKISSOBA HIGIENIZADA TOMITA 400G	07049000	00	0	0
07898167440967	104354	YAKISSOBA HIGIENIZADO NODA 350G	07089000	00	0	0
07898494790766	107016	YAKISSOBA JC VERDURAS 300G	07089000	00	0	0
07893000902633	97930	YAKISSOBA SADIÁ 600G	19023000	00	1704700	0
07898121550610	116736	YAKISSOBA VERDE FACIL 300G	07049000	00	0	0
07898068000402	111894	YOGURT DANUBIO 110G S/LACTOSE INTEGRAL	04031000	00	0	0
00000000023594	117067	ZAPICORAL FUNDO ANTIQUÍDIO (USO INTERNO)	32099010	00	2400100	0
078982001013421	14063	ZIG ZAG BETTANINI LUSTRADORY	96039000	00	2806400	0
07898496959004	115956	ZODRETA 7 GRAOS MAE TERRA 250G INTEGRAIS	11008900	00	0	0

Modo de preenchimento:  
 0 - Primeira Ocorrência (Correção será efetuada posteriormente)  1 - Manual  2 - Nota Fiscal de Entrada  Visualizar somente com CEST preenchidos

40.084 / 40.084

Relatório para ajuste de código CEST de Produtos

Versão: 6.0.3.109 Data Server: sexta-feira, 09-Fevereiro-2018 Grupo: 1 Loja: CENTRAL Cód. Cliente: 102001 Usuário: 00125-CONTROLLER

Figura 6 Modo 0: Aplicação do primeiro CEST válido com base na planilha CEST

**MODO 2:** Preencher CEST baseado nas ultimas NF's de Entrada referente aos últimos 90 dias, conforme figura 7. (Após realização deste passo clique no botão gravar.)

Operacional Estoque Relatórios Listagens Utilitários Cadastro Atendimento On-line Sobre

FILTRO

Loja: 99 [CENTRAL - SUPORTE A] UF: SP

Data de Vigência: 06/02/2018 Regime: 1 - Lucro Real  Somente produtos com CEST atualizados no Modo 0 (Zero)

» EAN SEM CEST CADASTRADOS

EAN	Código	Produto	NCM	TIP	**CEST	Modo
07897268100435	18633	CARNE SECA MARISA 900G	02011000	00	0	0
00000000000179	14598	ORELHA SUINA SALGADO KG.	02011000	00	0	0
00000000002691	113769	ORELHA SUINA SALGADA KG PORCIONADO	02011000	00	0	0
00000000000185	14598	MASCARA DE PORCO SALGADA KG	02011000	00	0	0
07898542029895	114144	CARNE SECA FRIBOI 500G DIANTEIRO	02011000	00	0	0
00000000010161	106685	DIANTEIRO BOVINO KG	02012010	00	0	0
0000000001098	106619	FRASSEIRO KG	02012010	00	0	0
00000000000069	106771	CARNE RESF S/OSSE 3 RIPAS	02013000	00	0	0
00000000003674	100483	ASSADO TIRAS KG	02013000	00	0	0
00000000016131	111947	PONTA DE AGULHA KG (FORNECEDOR)	02013000	00	0	0
00000000000042	100483	COSTELA PONTA DE AGULHA KG	02013000	00	0	0
00000000000863	10327	MUSCULO ASSADO CMPESTRE BJA	02013000	00	0	0
00000000000013	100647	RABO BOVINO KG	02013000	00	0	0
00000000000819	100641	ASSADO CAMPESTRE KG BJA	02013000	00	0	0
00000000000064	100476	PICANHA ESPECIAL	02013000	00	0	0
3333333333331	100481	MIOLO DE ACEM BOVINO KG.	02013000	00	0	0
00000000000023	100476	PICANHA KG	02013000	00	0	0
00000000000820	100641	COXA MOLE TORNADO KG BJA	02013000	00	0	0
00000000000007	100641	COXA MOLE PEÇA/ PEDACO KG	02013000	00	0	0

Modo 0: Aplicação do primeiro CEST valido para o NCM (com base na tabela CEST)

Modo 2: Alteração baseado nas NF's de entrada (últimos 90 dias)

Aplicar CEST p/ todos os itens com o mesmo código interno

Figura 7 MODO 2: Preencher CEST baseado nas ultimas NF's de Entrada referente aos últimos 90 dias.